



ILUSTRE MUNICIPALIDAD DE SAN PABLO

CUENTA PÚBLICA

DE GESTIÓN AÑO 2019



HONORABLE CONCEJO MUNICIPAL

36

SESIONES ORDINARIAS

8

SESIONES EXTRA ORDINARIAS

182

ACUERDOS DE CONCEJO EN SESIONES ORDINARIAS

25

ACUERDOS DE CONCEJO EN SESIONES EXTRAORDINARIAS

6

SESIONES

COSOC

Consejos Comunales de Organizaciones de la Sociedad Civil



7

SESIONES

CONSEJO DE SEGURIDAD PÚBLICA

Es relevante señalar que respecto de la formulación del **Plan Comunal de Seguridad Pública** este se encuentra formulado pero aún pendiente su presentación al Honorable Concejo Municipal, razón por la cual las acciones en el detalladas aún no pueden ser motivo de evaluación e información en la presente Cuenta Pública de Gestión



01

DIMENSIÓN ECONÓMICA

CUENTA PÚBLICA GESTIÓN MUNICIPAL /// 2019
I. MUNICIPALIDAD DE SAN PABLO

PRESUPUESTO

INGRESOS MUNICIPALES

03 CXC Uso de bienes y realización de actividades	05 CXC Transferencias corrientes
M\$ 1.064.655	M\$ 197.484
06 CXC Rentas de la propiedad	07 CXC Ingresos de operación
M\$ 17.698	M\$ 3.532
08 CXC Otros ingresos corrientes	10 CXC Ventas de activos no financieros
M\$ 1.759.219	M\$ 0
12 CXC Recuperación de préstamos	13 CXC Transferencias para gastos de capital
M\$ 3.330	M\$ 48.306

Total de ingresos percibidos / 2019

M\$ 3.094.224

GASTOS MUNICIPALES

21 CXP Gastos en personal	22 CXP Bienes y servicios de consumo
M\$ 1.289.782	M\$ 1.021.905
23 CXP Prestaciones de seguridad social	24 CXP Transferencias corrientes
M\$ 0	M\$ 772.002
26 CXP Otros gastos corrientes	29 CXP Activos no financieros
M\$ 1.362	M\$ 9.653
31 CXP Iniciativas de inversión	33 CXP Transferencias de capital
M\$ 80.555	M\$ 631
34 CXP Servicio de la deuda (Deuda flotante)	
M\$ 46.821	

Total obligación devengada / 2019

M\$ 3.222.711

TOTAL INGRESOS PROPIOS PERMANENTES DEL MUNICIPIO AÑO 2019

PATENTES MUNICIPALES	DERECHOS DE ASEO	OTROS DERECHOS	CONCESIONES
M\$ 119.028	M\$ 6.219	M\$ 46.325	M\$ 0
PERMISOS DE CIRCULACIÓN BENEFICIO MUNICIPAL	LICENCIAS DE CONDUCIR Y SIMILARES	PARTICIPACIÓN EN IMPUESTO TERRITORIAL	RENTAS DE LA PROPIEDAD
M\$ 211.609	M\$ 55.069	M\$ 245.638	M\$ 17.698
MULTAS DE BENEFICIO MUNICIPAL	MULTA LEY DE ALCOHOLES	R.M.T.N. DE BENEFICIO MUNICIPAL	INTERESES
M\$ 44.366	M\$ 855	M\$ 1.534	M\$ 10.852
PATENTES MINERAS	PARTICIPACIÓN EN EL FONDO COMÚN MUNICIPAL	Total ingresos propios permanentes / 2019 M\$ M\$ 2.428.435	
M\$ 2.421	M\$ 1.666.821		

* De lo anterior es importante considerar, que nuestro municipio tiene una alta dependencia de su **Participación en el Fondo Común Municipal**, la cual se eleva a un **68,63%** de sus ingresos propios permanentes.

RECAUDACIÓN PERMISOS DE CIRCULACIÓN Y LICENCIAS DE CONDUCIR AÑO 2019

PERMISOS DE CIRCULACIÓN

TOTAL PERMISOS DE CIRCULACION TRAMITADOS	7.184	62,5 % RECAUDACIÓN AL FONDO COMÚN MUNICIPAL	M\$ 352.682
RECAUDACIÓN TOTAL POR PERMISOS DE CIRCULACIÓN	M\$ 564.291	37,5 % RECAUDACIÓN DE DESTINO DIRECTO MUNICIPAL	M\$ 211.609

LICENCIAS DE CONDUCIR



TOTAL LICENCIAS OTORGADAS

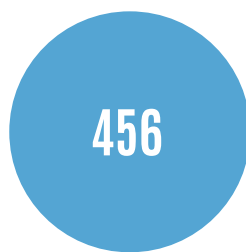

PRIMERA LICENCIA



RENOVACIONES Y CAMBIO DE CLASES



RECAUDACIÓN POR CONCEPTO DE LICENCIAS DE CONDUCIR

SUBTÍTULO 24 CUENTAS POR PAGAR TRANSFERENCIAS CORRIENTES PARTIDAS MÁS RELEVANTES

M\$ 122.899

APORTES Y SUBVENCIONES
A ORGANIZACIONES DE
LA COMUNA

M\$ 72.146

AYUDAS SOCIALES A
PERSONAS VULNERABLES

M\$ 14.853

PREMIOS Y OTROS

M\$ 24.567

PAGO BONO A
PERSONAL ASEO

M\$ 361.658

REMESAS AL FONDO COMÚN
MUNICIPAL POR PERMISOS
DE CIRCULACION

M\$ 124.795

TRANSFERENCIAS A SERVICIOS
INCORPORADOS A LA GESTIÓN

M\$ 50.727

SALUD

M\$ 74.068

EDUCACIÓN

PRODESAL

PROGRAMA PRODESAL INDAP -MUNICIPIO



APORTES INDAP PARA
ASESORÍA Y MOVILIZACIÓN

M\$ 88.602

APORTES MUNICIPIO,
CAPACITACIÓN Y OTROS

M\$ 14.680

TOTAL RECURSOS
PROGRAMA AÑO 2019

M\$ 103.282

343 FAMILIAS QUE ATIENDE
EL PROGRAMA

PROGRAMA CONADI - MUNICIPIO



APORTE CONADI



PROYECTO DE DESARROLLO
AUTOGESTIONADO
DE UNA COMUNIDAD

CANTIDAD DE BENEFICIARIOS

15 FAMILIAS



CAPACITACIÓN

CANTIDAD DE BENEFICIARIOS

85 PERSONAS



PROYECTO
DE MICROEMPRESARIADO

CANTIDAD DE BENEFICIARIOS

8 FAMILIAS

PROGRAMA PRODESAL INDAP - MUNICIPIO

INVERSIONES I.F.P. Año 2019	BONO FAI (Fomento Apoyo Inicial)	PRADERAS SUPLEMENTARIAS	SISTEMA DE INCENTIVO RECUPERACION DE SUELOS DEGRADADOS
M\$ 93.787 97 FAMILIAS BENEFICIADAS	M\$ 39.445 343 FAMILIAS BENEFICIADAS	M\$ 9.240 30 FAMILIAS BENEFICIADAS	M\$ 13.883 37 FAMILIAS BENEFICIADAS
PROGRAMA MEJORAMIENTO SUELOS INDÍGENAS INDAP	PROGRAMA MEJORAMIENTO SUELOS INDÍGENAS GORE - INDAP	CONVENIO CONADI OBRAS DE RIEGO	CURSO SENCE PRODUCCIÓN DE HORTALIZAS
M\$ 11.403 51 FAMILIAS BENEFICIADAS	M\$ 1.822 10 FAMILIAS BENEFICIADAS	M\$ 10.000 10 FAMILIAS BENEFICIADAS	M\$ 2.404 12 FAMILIAS BENEFICIADAS
BONO MUNICIPAL Aporte Monetario para ejecución actividades del programa en directo beneficio de los agricultores	SUBSIDIOS CONSTRUCCIÓN OBRAS RIEGO Y/O DRENAJE CONADI	PROGRAMA TRANSFERENCIA INVERSIONES PRODUCTIVAS FNDR	RECURSOS GESTIONADOS PRODESAL / AÑO 2019 M\$ 279.120
M\$ 14.680 343 FAMILIAS BENEFICIADAS	M\$ 39.196 9 FAMILIAS BENEFICIADAS	M\$ 3.260 3 FAMILIAS BENEFICIADAS	



02

DIMENSIÓN SOCIAL

CUENTA PÚBLICA GESTIÓN MUNICIPAL /// 2019
I. MUNICIPALIDAD DE SAN PABLO

Una comuna donde el motor de desarrollo son las personas

NUESTROS RESULTADOS EN SALUD MÁS RELEVANTES DURANTE

PROGRAMAS DE SALUD QUE SE EJECUTARON DURANTE EL AÑO 2019 EN EL CESFAM DE SAN PABLO

PROGRAMA DEL NIÑO

Control preventivo niños y niñas entre 0 y 9 años

1.566

Controles

PROGRAMA DEL ADOLESCENTE

Entre 10 y 19 años

200

Controles por matrona y enfermera

PROGRAMA DEL ADULTO

832

EMPA
(Exámenes Médicos Preventivos de Adulto)

CONSULTAS DE MORBILIDAD

Realizadas a mayores de 65 años

3.046

Exámenes
(Enfermera, kinesiólogo, nutricionista)



ATENCIÓNES GENERALES AÑO 2019



29.089

DESPACHO RECETAS
MÉDICAS

9.758

CONSULTAS MÉDICAS
MORBILIDAD

8.426

ATENCIÓNES MÉDICAS
SERVICIO DE URGENCIA
RURAL

3.942

ATENCIÓNES PARAMÉDICO
SERVICIO DE URGENCIA
RURAL

642

VISITAS DOMICILIARIAS

PROGRAMA REFORZAMIENTO EN ATENCIÓN PRIMARIA DE SALUD

> PROGRAMA DE RESOLUTIVIDAD E IMÁGENES DIAGNÓSTICAS

ACTIVIDAD	ATENCIONES
CONSULTAS MÉDICAS DE OFTALMÓLOGO	635
CONSULTAS POR TECNÓLOGO MÉDICO	1.020
ENTREGA DE LENTES	1.480
ECOGRAFÍA ABDOMINAL	105
CIRUGÍA MENOR	211

M\$ 95.777

INVERSIÓN ANUAL

ADQUISICIONES

Autorefractómetro portátil y fijo / Cámara retinal portátil y fija / Lámpara de hendidura
Proyector de Optotipo / Montura de prueba de adulto y niño

PROGRAMA REFORZAMIENTO EN ATENCIÓN PRIMARIA DE SALUD

> PROGRAMA ODONTOLÓGICO

ACTIVIDAD	ATENCIONES	ACTIVIDAD	ATENCIONES
ALTA DE 6 AÑOS	96	ALTAS MÁS SONRISAS	240
ALTA DE 12 AÑOS	106	CONSULTAS EXTENSIÓN HORARIA	2499
EMBARAZADAS	61	ENDODONCIAS	30
ALTAS MENORES DE 20 AÑOS	488	PRÓTESIS DENTALES	353
ALTAS 4TOS MEDIOS	59	ADQUISICIÓN SILLÓN DENTAL	1
ALTAS HOMBRES ESCASOS RECURSOS	32		



INVERSIÓN ANUAL

Este programa tiene como objetivo mejorar el acceso, oportunidad, calidad y resolución de problemas dentales de la población de la comuna de San Pablo, acercando la atención odontológica a las poblaciones de difícil acceso

PROGRAMA REFORZAMIENTO EN ATENCIÓN PRIMARIA DE SALUD

> PROGRAMA SERVICIO DE URGENCIA RURAL (SUR)

El sistema de atención de urgencia del C.G.R. tiene como propósito otorgar atención inmediata, segura y de la mejor calidad posible en situaciones de emergencia médica de carácter impostergable, a la población de las localidades urbanas pequeñas en la que no existe otro establecimiento asistencial que cubra la demanda de urgencia de su población.

M\$ 72.129

INVERSIÓN ANUAL

ÁREA SALUD

PROGRAMA REFORZAMIENTO EN ATENCIÓN PRIMARIA DE SALUD

> PROGRAMA PROMOCIÓN DE LA SALUD

Su objetivo es fortalecer el rol del municipio como actor estratégico para mejorar los resultados en salud y la calidad de vida de la población, en conjunto con la comunidad e intersector.

Adquisición de implementos deportivos para escuelas	Instalación sala de lactancia materna Hospital Pu Mullen	Implementación Centro de Acondicionamiento Físico
M\$ 2.130	M\$ 500	M\$ 3.000
Adquisición set psicomotricidad para actividad física en preescolares	Implementos de apoyo en la regulación local de alimentos «ALTOS EN»	Foro comunal de promoción de salud y foro adulto mayor
M\$ 250	M\$ 150	M\$ 600
Escuela de salud para líderes comunitarios	Díálogos ciudadanos Villa San Pablo y Quilacahuín	Campaña local de promoción de hábitos en salud
M\$ 600	M\$ 2.000	M\$ 100



INVERSIÓN ANUAL

CONVENIOS APOYO A LA GESTIÓN LOCAL

Equipo de Salud Preventivo Móvil M\$91.183	M\$ 91.183
2 Camionetas 4x4	M\$ 50.869
1 Furgónn utilitario para traslado de pacientes	M\$ 41.293
Habilitación de bodega farmacia	M\$ 41.000

CONVENIO EQUIDAD RURAL

Adquisición e instalación de equipos Electrógenos para la Posta de Salud Rural Chanco y Pucopio

M\$ 95.239
INVERSIÓN ANUAL

M\$ 15.535
INVERSIÓN ANUAL

AYUDAS SOCIALES



Durante el período el Departamento Social Comunal gestionó diferentes tipos de prestaciones de carácter social que se concretaron en entregas de alimentos suministro de materiales de construcción ayudas por concepto de exámenes médicos, aportes para la adquisición de medicamentos, ayudas para pagos de matrículas estudiantiles gastos funerarios entre otros

M\$ 72.146

INVERSIÓN ANUAL

ÁREA SOCIAL

REGISTRO SOCIAL DE HOGARES EN CONVENIO CON MIDESO

*Las personas son el motor
de desarrollo de San Pablo*



2.400

Total Subsidios Único Familiar
tramitados

781 Ingresos nuevos
año 2019



658

Pensiones Básicas
Solidarias

103 Nuevos beneficiarios
año 2019



937

Beneficiarios Subsidio de Agua
Potable

873 Sector urbano **64** Sector rural

ÁREA SOCIAL

PROGRAMA DE BECAS MANTENCIÓN (JUNAEB)



Las personas son el motor de desarrollo de San Pablo

BECA PRESIDENTE DE LA REPÚBLICA

22

BECARIOS ENSEÑANZA MEDIA

18

BECARIOS ENSEÑANZA SUPERIOR

BECA INDÍGENA

405

BENEFICIARIOS

148

BECARIOS EDUCACIÓN BÁSICA

156

BECARIOS EDUCACIÓN MEDIA

101

BECARIOS EDUCACIÓN SUPERIOR

BECA MUNICIPAL ED. SUPERIOR

70

BENEFICIARIOS con beca 50% costo matrícula

M\$ 4.436
INVERSIÓN MUNICIPAL

PRESTACIONES OFICINA OMIL CONVENIO MUNICIPALIDAD - SENCE

*Las personas son el motor
de desarrollo de San Pablo*



383

Personas registradas
en el Bolsa Nacional
de Empleo (B.N.E)



167

Derivados a
entrevista laboral



104

Vinculaciones
laborales



M\$ 4.131.612

Convenio colaboración
S.E.N.C.E.

PROGRAMA MUNICIPAL DEL ADULTO MAYOR

*Las personas son el motor
de desarrollo de San Pablo*



M\$ 5.171
INVERSIÓN ANUAL

Durante el año 2019 se gestionaron proyectos con el **Fondo Nacional del Adulto Mayor**, se trata en su gran parte de proyectos autogestionados.

Club Adulto Mayor
Alegría de Vivir

M\$ 432

Club Adulto Mayor
Renacer San Pablo

M\$ 736

Club Adulto Mayor
Muñancammogen
Quilacahuin

M\$ 750

Club Adulto Mayor
Quilen

M\$ 390

**Unión Comunal
Adultos Mayores**
Valle Central

M\$ 1.224

Club Adulto Mayor
Rayen Tu
Chanco

M\$ 593

**Unión Comunal
Adultos Mayores**
San Pablo Sector Costa

M\$ 550

Club Adulto Mayor
Siempre Amigos

M\$ 496

PROGRAMA FAMILIAS CONVENIO F.O.S.I.S.

*Las personas son el motor
de desarrollo de San Pablo*

Este programa tiene como destinatarios a las familias de extrema pobreza, que habitan en nuestra comuna Este convenio está constituido por dos partes un convenio psicosocial y un convenio sociolaboral



M\$ 27.196

CONVENIO PSICOSOCIAL

M\$ 28.183

CONVENIO SOCIOLABORAL

M\$ 5.171
INVERSIÓN ANUAL

ÁREA SOCIAL

PROGRAMA FAMILIAS CONVENIO F.O.S.I.S.

*Las personas son el motor
de desarrollo de San Pablo*



PROGRAMA
YO EMPRENDO SEMILLA

80

BENEFICIARIOS



PROGRAMA
YO EMPRENDO BÁSICO

50

BENEFICIARIOS



PROGRAMA
APOYO A TU PLAN LABORAL

17

BENEFICIARIOS

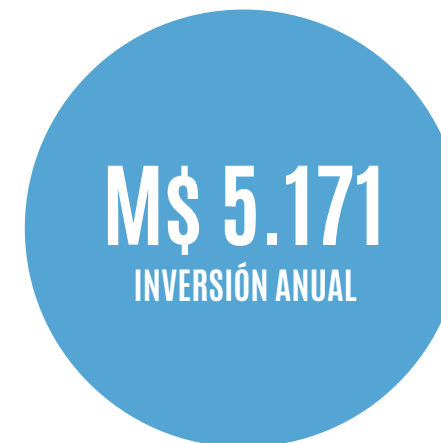

ÁREA SOCIAL

PROGRAMA FAMILIAS CONVENIO F.O.S.I.S.

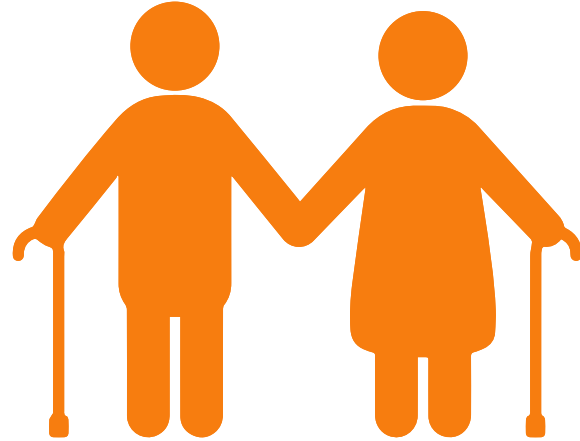

PROGRAMA HABITABILIDAD

M\$ 15.000 / 40 BENEFICIARIOS

*Las personas son el motor
de desarrollo de San Pablo*



PROGRAMA HABITABILIDAD

40 BENEFICIARIOS

PROGRAMA MUJER JEFAS DE HOGAR, ASOCIATIVIDAD Y EMPRENDIMIENTO

*Las personas son el motor
de desarrollo de San Pablo*

Este programa, tiene como objetivo el brindar apoyo a las mujeres jefas de hogar, en el ámbito laboral, en colaboración con el Servicio Nacional de la Mujer y Equidad de Género (SERNAMEG).

El programa cuenta con un total de 80 beneficiarias

M\$ 15.000

MANEJO DE CAJA
EN EMPRESA RETAIL

15

BENEFICIARIAS

M\$ 15.000

MANEJO FRUTALES
Y PLAGUICIDAS

15

BENEFICIARIAS

M\$ 5.400

ESCUELA
EMPRENDIMIENTO

6

BENEFICIARIAS

M\$ 40.400
INVERSIÓN ANUAL

MUJERES PMJH SERNAMEG ADJUDICADAS EN FONDOS CONCURSABLES

*Las personas son el motor
de desarrollo de San Pablo*



FONDOS SENADIS / F.N.D.R.
01 BENEFICIARIA



FONDO CONADI / MUNICIPIO
03 BENEFICIARIAS



Mujeres capacitadas en
talleres de formación
para el trabajo
80 CAPACITADAS



Atención área de salud
odontología, obturaciones y
protesis
43 BENEFICIARIAS



Aporte a la gestión
participativa de las mujeres
del P.M.J.H.
Gastos participación encuentros
regionales y participación en ferias

ÁREA SOCIAL

*Las personas son el motor
de desarrollo de San Pablo*

**OFICINA PROTECCION DERECHOS DE NIÑOS, NIÑAS Y
ADOLESCENTES CONVENIO SENAME**

M\$ 36.901
INVERSIÓN ANUAL

CHILE CRECE CONTIGO CONVENIO MIDESO

M\$ 13.660
INVERSIÓN ANUAL

**PROGRAMA CENTRO PARA NIÑAS Y NIÑOS CON CUIDADORES
TEMPOREROS CONVENIO IND JUNAEB - MIDESO**

M\$ 740
INVERSIÓN ANUAL

ÁREA EDUCACIÓN

INDICADORES DE GESTIÓN EDUCACIONAL

Las personas son el motor de desarrollo de San Pablo



910

MATRÍCULA ALUMNOS
AL 31 / 12 / 2019



ALUMNOS
APROBADOS



27

ALUMNOS
REPROBADOS

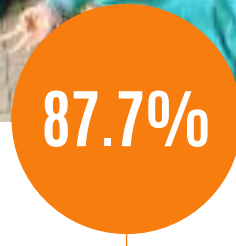

ASISTENCIA
MEDIA



3.6%

TASA
DE REPITENCIA

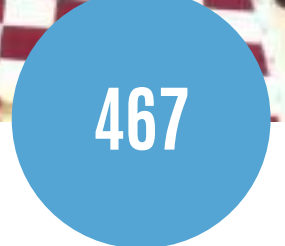

RESULTADO PROMEDIO
P.S.U

CONVENIOS DE RECURSOS SUSCRITOS DURANTE EL AÑO 2019

Las personas son el motor de desarrollo de San Pablo

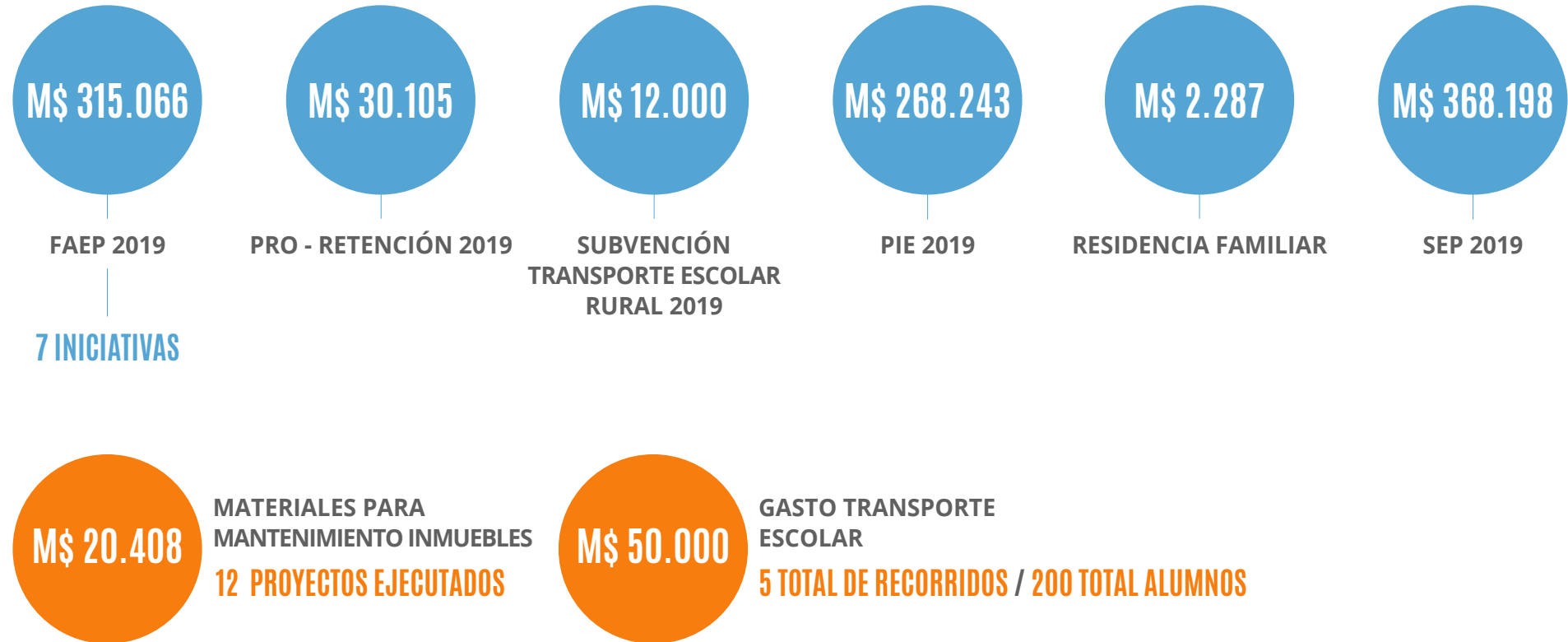

PROGRAMAS COMUNITARIOS DEPORTIVOS PRINCIPALES ACCIONES DEPORTIVAS AÑO 2019

ESCUELAS DEPORTIVAS DE VERANO

ESCUELA DE NATACIÓN Y TEMPORADA PISCINAS

TORNEO TENIS AFICIONADO

CAMPEONATO DE FÚTBOL INTERLIGAS CAMPESINAS

ESCUELA DE INICIACIÓN DE BÁSQUETBOL

TALLERES DEPORTIVOS

GESTIONADOS POR CONVENIO Y GRATUIDAD

TALLER DE ACTIVIDAD FÍSICA PARA DUEÑAS DE CASA

TALLER PARA JÓVENES EN MOVIMIENTO 12 A 29 AÑOS

ESCUELA FORMATIVA ASOCIACIÓN DE FÚTBOL

ESCUELA FORMATIVA CLUB JUVENTUD

ESCUELA FORMATIVA FEMENINA



PROGRAMAS COMUNITARIOS DEPORTIVOS PRINCIPALES ACCIONES DEPORTIVAS AÑO 2019



ACTIVIDADES COMPETITIVAS MASIVAS

● CORRIDA
FERNANDO DELGADO



● PLAN COMUNAL DE DEPORTE
Y ACTIVIDAD FÍSICA



03

DIMENSIÓN CULTURA E IDENTIDAD

CUENTA PÚBLICA GESTIÓN MUNICIPAL /// 2019
I. MUNICIPALIDAD DE SAN PABLO

Una comuna que preserva su cultura y dialoga con su memoria

PROGRAMAS COMUNITARIOS CULTURALES

Actividades que fueron apoyadas por la **Oficina de Cultura y Turismo** del Municipio durante el año 2019.

SEMANA TRUMAINA

10 al 13 de Enero

SEMANA POZINA

30 de Enero al 02 de Febrero

SEMANA CARACOLINA

13 al 17 de Febrero

TERCERA MUESTRA COSTUMBRISTA DEL SECTOR COSTA EN MISIÓN QUILACAHUÍN

23 de Febrero

También destacar el calendario de actividades que ejecutaron la **Red de Turismo Integrado y Eco desarrollo Trumao Quilacahuín**

TORNEO INTERCOMUNAL DE RAYUELA Y MUESTRA COSTUMBRISTA CURRUPULLI

Sector Currupulli / 6 de Enero

PRIMERA FIESTA COSTUMBRISTA DEL ASADO DE CORDERO Y ENCUENTRO DE KAYAK

Sector Lololhue / 27 de Enero

TERCERA VERSIÓN DE LA MAJA DE LA MANZANA

Sector Rahuilmo / 17 de Febrero

TERCERA VERSIÓN FIESTA DE LA PAPA AL RESCOLDO

Sector Currupulli / 10 de Marzo

SEGUNDA VERSIÓN DEL POLLO AL HILO

Sector Rahuilmo / 31 de Marzo

PROGRAMAS COMUNITARIOS CULTURALES



M\$

CONTRIBUCIÓN A
SEMANA TRUMAINA



M\$

CONTRIBUCIÓN A
SEMANA CARACOLINA



M\$

CONTRIBUCIÓN A
SEMANA POZINA



M\$

CONTRIBUCIÓN A
FIESTA DEL SECTOR
COSTA



M\$

APORTE A RED DE TURISMO Y ECO
DESARROLLO INTEGRADO TRUMAO
QUILACAHUÍN



M\$

JORNADAS ASOCIADAS A
PROGRAMAS COMUNITARIOS
(Día de la Mujer, de la Madre,
del Niño, Navidad, entre otras)



M\$

CELEBRACIÓN DIA DEL
CARABINERO



M\$

CELEBRACIÓN DÍA DEL
TRABAJADOR



M\$

CELEBRACIÓN DÍA DEL
DIRIGENTE VECINAL



M\$

ANIVERSARIO COMUNA Y
FESTIVIDADES FIESTAS
PATRIAS

The background image shows three construction workers wearing white hard hats and safety vests, looking at a large set of blueprints they are holding together. They are standing in a cemetery with numerous tombstones and headstones visible in the background. The entire image has a semi-transparent purple overlay.

04

DIMENSIÓN INFRAESTRUCTURA

CUENTA PÚBLICA GESTIÓN MUNICIPAL /// 2019
I. MUNICIPALIDAD DE SAN PABLO

Una comuna que se desarrolla en armonía con su identidad y su gente

PROYECTOS

*Comuna agro fluvial, integrada
y modelo multicultural*

M\$ 483.650

SUBDERE

M\$ 254.461

FRIL

M\$ 4.911.099

FNDR

M\$ 10.002

IND

INVERSIÓN CON FONDOS EXTERNOS

M\$ 5.659.212
TOTAL

PROYECTOS EJECUTADOS AÑO 2019

» NOMBRE DEL PROYECTO	» FTE. FINANCIAMIENTO	» MONTO EN M\$
Mejoramiento y ampliación de cobertura sistema de agua potable sector rural Maile	SUBDERE	25.875
Reposición de aceras diversas calles de la vida de San Pablo	SUBDERE	19.912
Adquisición de equipamiento educativo para establecimientos de enseñanza prebásica	FNDR	299.853
Adquisición de equipamiento educativo para establecimientos de enseñanza primer ciclo	FNDR	300.881
Habilitación suministro de energía eléctrica Sector Costa I	FNDR	83.679
Habilitación suministro de energía eléctrica Sector Costa II	FNDR	332.041
Habilitación suministro de energía eléctrica sector Llano San Pablo	FNDR	295.704
Construcción plazuela pasaje Vásquez San Pablo	SUBDERE	59.918
Mejoramiento caseta Estadio Municipal San Pablo	IND	10.002
Mejoramiento Agua Potable del Comité Agua Potable Trumao	SUBDERE	9.379
Construcción Red de Agua Potable Comité Habitacional El Esfuerzo Quilen San Pablo	SUBDERE	17.131
Construcción de Aceras e Instalación de Baliza vial Localidad de Caracol	SUBDERE	20.863
Reposición vehículo Departamento de Salud Municipal	FNDR	30.330

TOTAL PROYECTOS EJECUTADOS AÑO 2019

M\$ 1.505.568

PROYECTOS APROBADOS EN 2019 Y ACTUALMENTE EN EJECUCIÓN

» NOMBRE DEL PROYECTO	» FTE. FINANCIAMIENTO	» MONTO EN M\$
Construcción Plaza Villa Pilmaiquén San Pablo FRIL	FRIL	89.566
Construcción Centro Comunitario Villa Tralmahue 79.945	FRIL	79.945
Construcción Refugios Peatonales diversos sectores de San Pablo	FRIL	24.985
Construcción Gráficas de Acceso a Villa San Pablo	FRIL	59.965
Construcción Aumento de Capacidad PEAS Pilmaiquén	SUBDERE	231.142
Construcción Red de Agua Potable y alcantarillado Calle San Joaquín San Pablo	SUBDERE	58.307
Estudio de Ingeniería para Instalación Servicios Agua Potable Rural La Poza y Bellavista	SUBDERE	41.123
Reposición Posta de Salud La Poza Etapa de Diseño	FNDR	22.900
Adquisición Camión Compactador para recolección RSD	FNDR	89.845
Adquisición Minibús para traslado pacientes dializados CESFAM	FNDR	41.293
Mejoramiento Acceso Norte a San Pablo	FNDR	3.414.573

TOTAL PROYECTOS EJECUTADOS AÑO 2019

M\$ 4.153.644

ÁREA CAMINOS

CAMINOS COMUNALES NO ENROLADOS: TRABAJOS REALIZADOS Y SECTORES INTERVENIDOS

*Comuna agro fluvial, integrada
y modelo multicultural*



SECTOR VILLA

En el área de la Villa se realizaron trabajos de perfilados en calle Bolivia y recargue de 600 metros de calle Cruz. También se realizaron trabajos con retroexcavadora para rebajes de terreno, construcción de pozos para fosas sépticas y levante de escombros.



SECTOR LLANO

Se trabajó en perfilados de caminos, recarga de carpetas de rodado. Los sectores intervenidos fueron: Trecaimo, Chifca Medio, Maile, El Monte, Quilén, Hueleco, Caupolicán, Putabla, Maile, San Antonio. Se entregaron un total de 880 m³ de material estabilizado.



SECTOR COSTA

Los sectores intervenidos en el Sector Costa fueron: Palena, Caracol, Trumao, Currupulli, Michaicahuín, Paillaimo, Quitra-Quitra y Currimahuida.

**TOTAL CAMINOS
SECTOR LLANO + SECTOR COSTA**

66.1 Km
TOTALES

23.4 Km
TOTAL CAMINOS INTERVENIDOS

35.4 %
LOGRADO TOTAL

GESTIÓN DIRECCIÓN DE OBRAS MUNICIPALES

*Comuna agro fluvial, integrada
y modelo multicultural*

INGRESOS CEMENTERIO

M\$ 11.254

74

PERMISOS
DE CONSTRUCCIÓN

17

PERMISOS
DE OBRA MENOR

57

REGULARIZACIONES
LEY 20.898

1

SUBDIVISIONES

M\$ 42.266

PAVIMENTACIÓN PARTICIPATIVA

SAN JOAQUÍN 75 ML

PILMAIQUÉN - CRUZ

M\$ 152.560

CONSTRUCCIÓN GARITAS PEATONALES

12

Cantiamo / Pucopio / Currimahuida / El Boqui
Quilmahue / Punotro / Quilquilco / Cantiamo Alto
Callejón Lepun (Lolohue) / Currimahuida Quilquilco
Trome / Puente Zacarías

ASEO, ORNATO Y MEDIO AMBIENTE

*Comuna agro fluvial, integrada
y modelo multicultural*

> INSPECCIÓN TÉCNICA DE CONCESIONES RELACIONADAS CON EL ASEO Y ORNATO

2

Servicio de mano de obra para recolección de residuos sólidos domiciliarios y mantención de áreas verdes.

24 TRABAJADORES
M\$ 142.800

Servicio de recolección y transporte de residuos sólidos al vertedero de Curaco, localidades de Caracol, Trumao y Quilacahuín.

M\$ 7.800

> CONVENIOS RELACIONADOS CON LA GESTIÓN AMBIENTAL

2

Disposición final RSD-RSV (Convenio Municipalidad de Osorno).

M\$ 12.335

Convenio Asociación Provincial de Municipalidades para el manejo sustentable de residuos y gestión ambiental.

M\$ 9.155

ACCIONES RELEVANTES DE IMPACTO COMUNITARIO

CAMPAÑA PATIO LIMPIO

2

VILLA SAN PABLO SECTOR COSTA SECTOR ORIENTE

La Poza / Chifca / Quilén
Trecaimo / Pufayo / Hueleco

PROYECTO DEL ÁREA

REPOSICIÓN

(Camión Compactador de RSD financiado por Circular 33 GORE LOS LAGOS)

M\$ 89.485

IMPLEMENTACION LEY DE TENENCIA RESPONSIBLE DE MASCOTAS

Comuna agro fluvial, integrada y modelo multicultural

PROYECTOS PRESENTADOS POR EL MUNICIPIO EN EL MARCO DE LA IMPLEMENTACIÓN DE LA LEY N 21.020

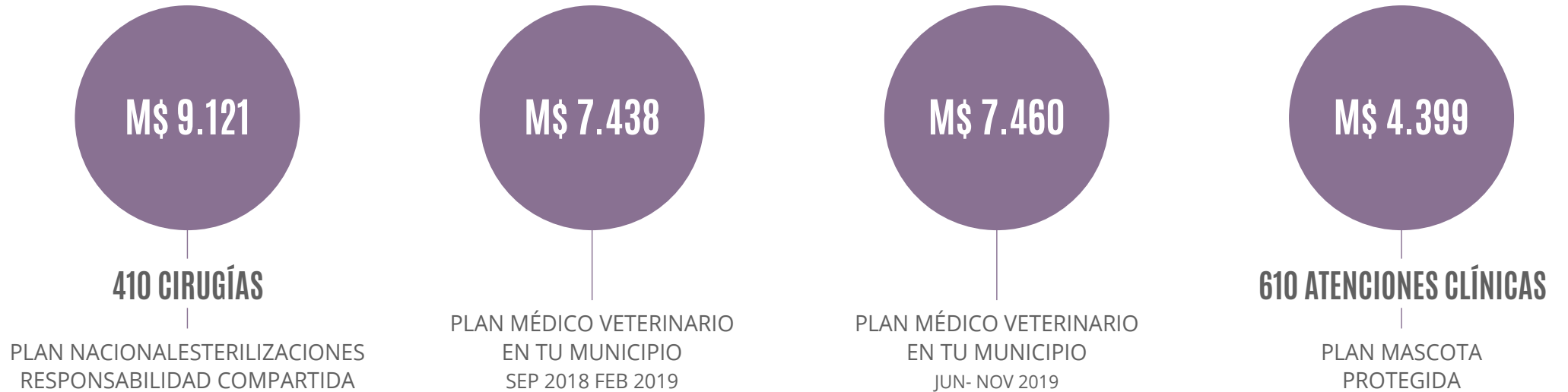

OTRAS ACTIVIDADES / Elaboración de Ordenanzas

- > Ordenanza de extracción, transplante y poda de árboles en la comuna de San Pablo.
- > Tenencia responsable de mascotas y protección de animales en la comuna de San Pablo.