ILUSTRE MUNICIPALIDAD DE SAN PABLO

CUENTA PUBLICA DE GESTION

SAN PABLO

2024

ALCALDE MARCO CARRILLO BRAVO

CUENTA PUBLICA DE GESTION

2024

ALCALDE MARCO ANTONIO CARRILLO BRAVO

DIMENSIONES

* PERSONAS Y DESARROLLO HUMANO
* DESARROLLO ECONOMICO LOCAL Y GESTION MUNICIPAL
* DESARROLLO COMUNITARIO
* INVERSIONES Y DESARROLLO TERRITORIAL

HONORABLE CONCEJO MUNICIPAL

CONCEJAL FABIAN CORTEZ CARCAMO
CONCEJAL AGUSTIN SANTA CRUZ BECKER
CONCEJALA EDITH CANIO QUINIAO
CONCEJAL RICHARD ALBRECHT BRAVO
CONCEJAL MIGUEL GODOY NORIEGA
CONCEJALA CLAUDIA PEREZ GONZALEZ

2024-2028

DIMENSION 1:
PERSONAS Y DESARROLLO HUMANO

"Una gestión municipal con el corazón en las personas y su bienestar."

DIMENSION 1:
PERSONAS Y DESARROLLO HUMANO

AREA SALUD

DIMENSION 1:
PERSONAS Y DESARROLLO HUMANO

44.937

PRESTACIONES

RECETAS DESPACHADAS

DIMENSION 1:
PERSONAS Y DESARROLLO HUMANO

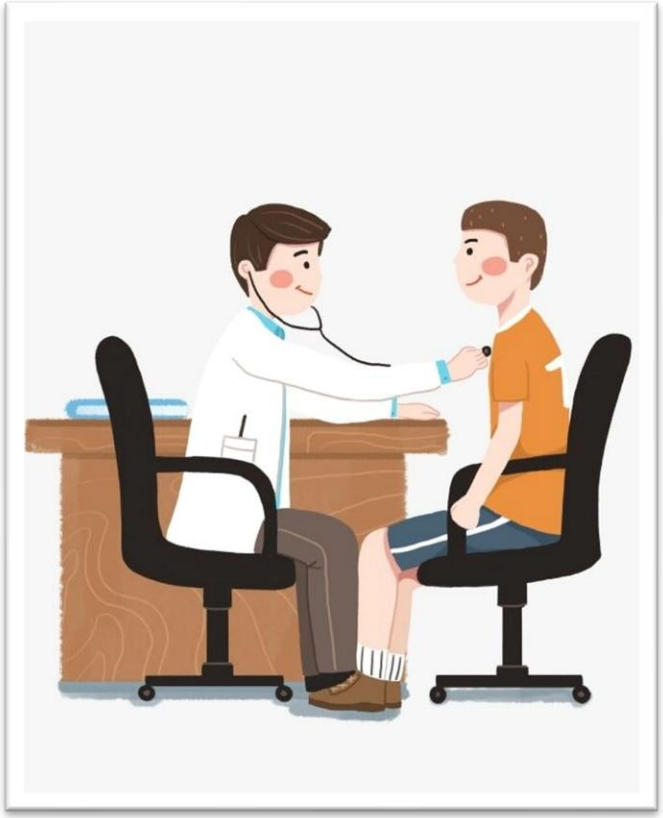

9.883

PRESTACIONES

CONTROLES DE SALUD CARDIOVASCULAR (MEDICO Y OTROS PROFESIONALES DE LA SALUD, ENFERMERA Y NUTRICIONISTA)

DIMENSION 1:
PERSONAS Y DESARROLLO HUMANO

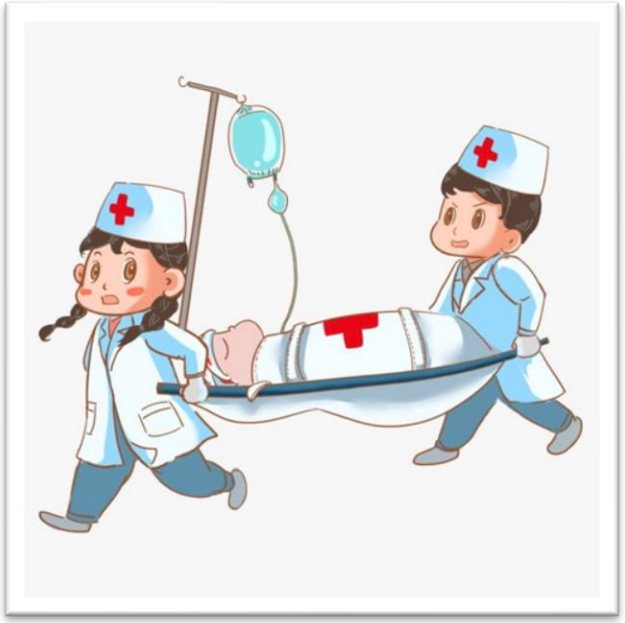

14.614
PRESTACIONES

ATENCIONES SERVICIO URGENCIA

DIMENSION 1:
PERSONAS Y DESARROLLO HUMANO

80.946
PRESTACIONES

CONTROLES Y CONSULTAS PROFESIONALES MEDICOS Y NO MEDICOS.

DIMENSION 1:
PERSONAS Y DESARROLLO HUMANO

48
PRESTACIONES

ATENCION SANADORES INDIGENAS

DIMENSION 1:
PERSONAS Y DESARROLLO HUMANO

4.082
PRESTACIONES

PROGRAMA RESOLUTIVIDAD E IMAGENES DIAGNOSTICAS

CONSULTAS OFTALMOLOGO Y TECNOLOGO MEDICO, ENTREGA DE LENTES
ECOTOMOGRAFIAS ABDOMINALES, MAMOGRAFIAS, ENDOSCOPIAS DIGESTIVAS
Y CIRUGIAS MENORES

DIMENSION 1:
PERSONAS Y DESARROLLO HUMANO

9.447
PRESTACIONES

PROGRAMA ODONTOLOGICO

DIMENSION 1:
PERSONAS Y DESARROLLO HUMANO

PROGRAMA REFORZAMIENTO

30 CONVENIOS

INVERSION EXTERNA

$ 874.642.268

APORTE MUNICIPAL

$ 71.500.000

RESUMEN GENERAL DEL ESTADO PRESUPUESTARIO Y FINANCIERO AL 31.12.2024

INGRESOS PERCIBIDOS − **OBLIGACION DEVENGADA**

$ 3.283.746.366 − **$ 3.184.219.135**

OBLIGACION PAGADA AL 31/12/2024

$ 3.114.716.651

DEUDA FLOTANTE A PAGAR DURANTE 2025

$ 69.502.484

DIMENSION 1:
PERSONAS Y DESARROLLO HUMANO

DIMENSION 1:
PERSONAS Y DESARROLLO HUMANO

MATRICULA ESTUDIANTES

816

APROBADOS

99.14%

REPROBADOS

0.86%

DIMENSION 1:
PERSONAS Y DESARROLLO HUMANO

EST. EDUCAC.

10

UN COMPROMISO POR MEJORAR EL NIVEL DE EXCELENCIA DE NUESTROS DOCENTES.

DIMENSION 1:
PERSONAS Y DESARROLLO HUMANO

PROGRAMA INTEGRACION ESCOLAR P.I.E.

245 ESTUDIANTES

19 DOCENTES

7

ESTABLECIMIENTOS

DIMENSION 1:
PERSONAS Y DESARROLLO HUMANO

EDUCACION INTERCULTURAL

7

ESTABLECIMIENTOS EDUCACIONALES

6

EDUCADORAS TRADICIONALES

DIMENSION 1:
PERSONAS Y DESARROLLO HUMANO

SALUD BUCAL - JUNAEB

750

BENEFICIARIOS

$ 62.586.056

INVERSION

DIMENSION 1:
PERSONAS Y DESARROLLO HUMANO

PROGRAMA OFTALMOLOGICO

370

CONSULTAS

62

PARES DE LENTES

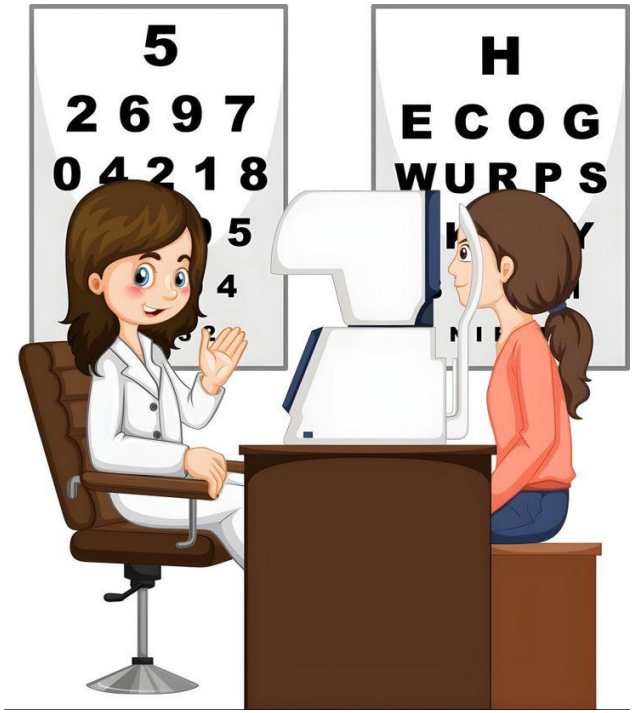

$ 4.186.314 **INVERSION**

DIMENSION 1:
PERSONAS Y DESARROLLO HUMANO

PROGRAMA ALIMENTACION P.A.E.

CANT. DE RACIONES

1.460

INVERSION DIARIA

$ 2.198.052

DIMENSION 1:
PERSONAS Y DESARROLLO HUMANO

PROGRAMA YO ELIJO MI PC

90

COMPUTADORES

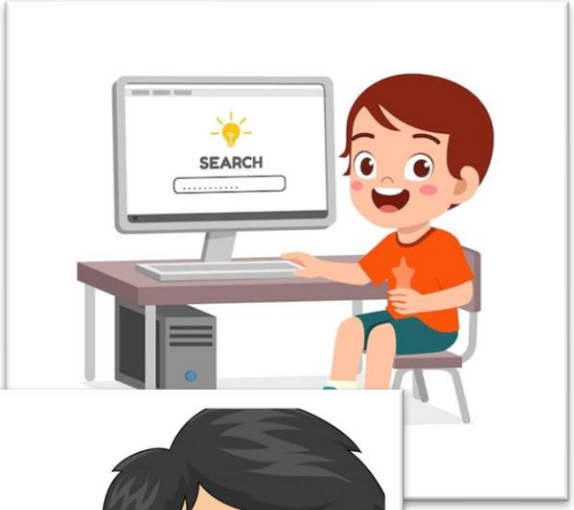

$ 25.680.690

INVERSION

DIMENSION 1:
PERSONAS Y DESARROLLO HUMANO

TRANSPORTE ESCOLAR

TRANSPORTE GENERAL

$ 114.092.940

DIMENSION 1:
PERSONAS Y DESARROLLO HUMANO

PROGRAMA DE RESIDENCIA ESCOLAR

3 BENEFICIARIOS

4 RESIDENCIAS

CASAS DE FAMILIAS SAMPABLINAS QUE ACOGEN A NUESTROS ESTUDIANTES EN EPOCA DE CLASES, SON NUESTRAS TUTORAS.

INVERSION $ 3.543.000

DIMENSION 1:
PERSONAS Y DESARROLLO HUMANO

PROGRAMA MANTENIMIENTO

10

ESTABLECIMIENTOS

INVERSION

$ 23.732.794

DIMENSION 1:
PERSONAS Y DESARROLLO HUMANO

RESUMEN GENERAL DEL ESTADO PRESUPUESTARIO Y FINANCIERO AL 31.12.2024

INGRESOS PERCIBIDOS	-	OBLIGACION DEVENGADA	=	DEFICIT PRESUPUESTARIO
$3.774.621.368	-	$ 4.195.007.190	=	$ 420.385.822

DIMENSION 1:
PERSONAS Y DESARROLLO HUMANO

DEUDA AL 31 DE DICIEMBRE DE 2024	
AFP	$ 553.555.948
ISAPRES	$ 152.912.231
IMPUESTOS	$ 111.559.253
BONO POST LABORAL	$ 2.487.747
CAJA LOS ANDES PREVISION	$ 240.518.693
DESCUENTOS VOLUNTARIOS	$ 40.688.960
TRANSPORTE ESCOLAR	$ 28.078.320
LUZ	$ 8.545.997
AGUA	$ 18.568.185
FACTURAS AÑO 2022	$ 7.253.925
FACTURAS AÑO 2023	$ 11.347.446
FACTURAS AÑO 2024	$ 110.473.798
JUICIOS LABORALES	$ 85.706.387
TOTAL DEUDA CAPITAL	$ 1.371.696.890
PROYECCIÓN DE INTERESES MULTAS REAJUSTES*	$ 1.780.291.369
TOTAL DEUDA PROYECTADA AL 31.12.2024	$ 3.151.988.259

*Calculo de I M R de acuerdo a información proporcionada por profesional de DEPROVEDUC
Estado de Deuda Informada por Jefatura del Finanzas del Departamento de Educación Municipal, cálculos extracontables.

DIMENSION 1:
PERSONAS Y DESARROLLO HUMANO

AREA
PROGRAMAS SOCIALES

DIMENSION 1:
PERSONAS Y DESARROLLO HUMANO

AYUDAS SOCIALES

$ 125.488.937

SUBSIDIO UNICO FAMILIAR

771 SUBSIDIOS

2.535 BENEFICIARIOS

PENSION UNIVERSAL GARANTIZADA

42 PENSIONES PGU - 24 PENSIONES INVALIDEZ

DIMENSION 1:
PERSONAS Y DESARROLLO HUMANO

SUBSIDIO AGUA POTABLE
1.048 URBANOS - 55 RURALES

BECAS

BECA INDIGENA

BECA PRESIDENTE DE LA REPUBLICA

BECA DEPORTIVA MUNICIPAL

BENEFICIARIOS

463 | 39 | 10

INVERSIONES

$ 119.765.830 | $ 19.241.643 | $ 5.000.000

DIMENSION 1:
PERSONAS Y DESARROLLO HUMANO

TURISMO MUNICIPAL ADULTO MAYOR

AGRUPACIONES BENEFICIADAS

13

INVERSION

$ 5.050.000

DIMENSION 1:
PERSONAS Y DESARROLLO HUMANO

VACACIONES SERNATUR

PERSONAS BENEFICIADAS

166

DESTINOS TURISTICOS

PANGUIPULLI - DALCAHUE
HORNOPIREN - PUERTO VARAS

DIMENSION 1:
PERSONAS Y DESARROLLO HUMANO

FONDO NACIONAL DEL ADULTO MAYOR

9 PROYECTOS

9 AGRUPACIONES

INVERSION

$ 9.870.000

DIMENSION 1:
PERSONAS Y DESARROLLO HUMANO

PROGRAMA GESTION HABITACIONAL

440 FAMILIAS

398 EN POSTULACION

42 BENEFICIADAS

DIMENSION 1:
PERSONAS Y DESARROLLO HUMANO

CONVENIO FAMILIAS FOSIS

COBERTURA 32 FAMILIAS

PRESUPUESTO EJECUTADO

$ 64.354.000

DIMENSION 1:
PERSONAS Y DESARROLLO HUMANO

CONVENIO FAMILIAS FOSIS

EMPRENDAMOS SEMILLA S.S.Y.O.	EMPRENDAMOS BASICO	EMPRENDAMOS SEMILLA AVANZADO
$ 54.000.000	$ 16.605.000	$ 6.642.000
60	15	6

BENEFICIARIOS

DIMENSION 1:
PERSONAS Y DESARROLLO HUMANO

PROGRAMA VINCULOS
58 BENEFICIARIOS

INVERSION
$ 21.564.000

DIMENSION 1:
PERSONAS Y DESARROLLO HUMANO

PROGRAMA SEGURIDAD ALIMENTARIA

INVERSION

$ 12.750.000

15 FAMILIAS

DIMENSION 1:
PERSONAS Y DESARROLLO HUMANO

PROGRAMA HABITABILIDAD

INVERSION

$ 36.000.000

6 FAMILIAS

DIMENSION 1:
PERSONAS Y DESARROLLO HUMANO

CONVENIO SENCE (OFICINA OMIL)

525 ATENCIONES

105 COLOCACIONES

TOTAL PRESUPUESTO EJECUTADO 2024

SENCE	MUNICIPAL
$ 22.820.000	$ 9.004.967

DIMENSION 1:
PERSONAS Y DESARROLLO HUMANO

CONVENIO SERNAMEG
80 BENEFICIARIAS

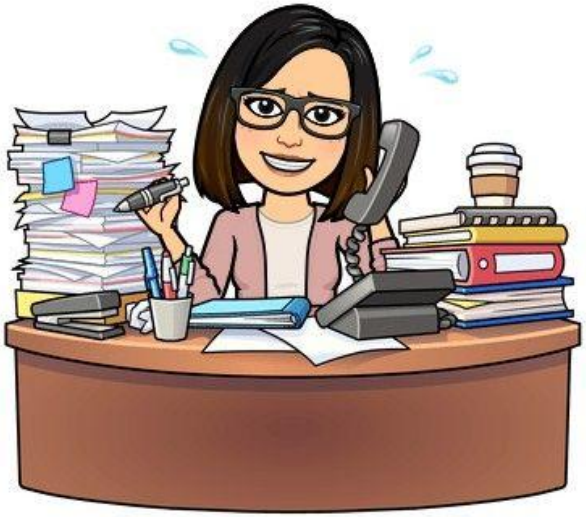

$ 59.063.904

DIMENSION 1:
PERSONAS Y DESARROLLO HUMANO
CONVENIO SERNAMEG

CAPACITACION

71
BENEFICIARIAS
$ 11.980.000
INVERSION

20
BENEFICIARIAS
$ 1.100.000
INVERSION

PROYECTOS

ATENCION ODONTOLOGICA

42
BENEFICIARIAS

$ 8.000.000
INVERSION

DIMENSION 1:
PERSONAS Y DESARROLLO HUMANO

OFICINA LOCAL DE LA NINEZ

COBERTURA 2.000 NIÑOS

INVERSION $ 53.151.809

DIMENSION 2:
DESARROLLO ECONOMICO LOCAL Y GESTION MUNICIPAL

"El sentido del modelo de desarrollo economico es generar progreso y bienestar para nuestra gente, juntos crecemos".

DIMENSION 2:
DESARROLLO ECONOMICO LOCAL Y GESTION MUNICIPAL

PROGRAMA PRODESAL

APORTE INDAP $ 107.491.365

APORTE MUNICIPIO $ 15.335.071

INVERSION TOTAL

$ 123.276.436

FAMILIAS BENEFICIADAS

343

DIMENSION 2:
DESARROLLO ECONOMICO LOCAL Y GESTION MUNICIPAL

PROGRAMA PRODESAL
GESTION 2024

13

PROGRAMAS Y SUBSIDIOS

$ 421.481.978

INVERSIÓN 2023

PRESUPUESTO MUNICIPAL

INGRESOS PROYECTADOS

$ 6.307.016.354

INGRESOS PERCIBIDOS (INCLUYE SALDO INICIAL DE CAJA)

$ 6.283.627.717

% CUMPLIMIENTO

99,63%

DIMENSION 2:
DESARROLLO ECONOMICO LOCAL Y GESTION MUNICIPAL

CXC TRIBUTOS SOBRE EL USO DE BIENES Y REALIZACION DE ACTIVIDADES - 2024

$ 255.246.245
PATENTES Y TASAS

$ 909.616.032
PERMISOS DE CIRCULACION

$ 86.904.811
LIC. CONDUCIR Y OTROS

$ 386.467.861
PART. IMPTO. TERRITORIAL

$ 19.248.837
OTROS TRIBUTOS

TOTAL RECAUDADO SUBTITULO 03
$ 1.657.483.786

DIMENSION 2:
DESARROLLO ECONOMICO LOCAL Y GESTION MUNICIPAL

CXC TRANSFERENCIAS CORRIENTES
SUBTITULO 05
$ 150.868.655

CXC RENTAS DE LA PROPIEDAD
SUBTITULO 06
$ 7.852.874

CXC INGRESOS DE OPERACION
SUBTITULO 07
$ 8.882.735

DIMENSION 2:
DESARROLLO ECONOMICO LOCAL Y GESTION MUNICIPAL

CXC OTROS INGRESOS CORRIENTES

REC.LIC.MEDICAS
SUBTITULO 08.01
$ 31.412.326

MULTAS Y SANC. PEC.
SUBTITULO 08.02
$ 161.281.760

FDOS. DE TERCEROS
SUBTITULO 08.04
$ 1.525.416

OTROS INGRESOS
SUBTITULO 08.99
$ 14.771.834

DIMENSION 2:
DESARROLLO ECONOMICO LOCAL Y GESTION MUNICIPAL

PARTICIPACION FONDO COMUN MUNICIPAL

$ 2.774.666.215

DEPENDENCIA FONDO COMUN MUNICIPAL

67%

TRANSFERENCIAS PARA GASTOS DE CAPITAL (PROYECTOS)

$ 522.409.582

(SUBDERE-SUB.EDUC.PUBLICA-TESORO PUBLICO)

DIMENSION 2:
DESARROLLO ECONOMICO LOCAL Y GESTION MUNICIPAL

CXC REC. PRESTAMOS
SUBTITULO 12
$ 27.876.897

SALDO INICIAL DE CAJA
SUBTITULO 15
$ 924.595.637

SUBTITULO 21

GASTOS EN PERSONAL

PERSONAL DE PLANTA
$ 787.693.253

PERSONAL A CONTRATA
$510.611.152

PERSONAL HON-SUP-C.TRAB.
$ 199.931.865

SUBTITULO 21
GASTOS EN PERSONAL

DIETAS.HON.
CONC.MUNIC.

$ 79.567.841

PREST.SERVIC.
PROG.COMUNIT.

$ 215.145.009

TOTAL GASTOS SUBTITULO 21
$ 1.792.949.120

BIENES Y SERVICIOS DE CONSUMO

ALIM.Y BEB.
$ 13.949.746

VEST. Y CALZADO
$ 17.295.365

COMB. Y LUB.
$ 66.122.496

MAT.USO Y CONS.
$ 110.244.920

SERV. BASICOS
$ 205.033.245

MANT.Y REP.
$ 56.722.249

DIMENSION 2:
DESARROLLO ECONOMICO LOCAL Y GESTION MUNICIPAL

BIENES Y SERVICIOS DE CONSUMO

PUB. Y DIF.
$ 8.395.759

SERV. GEN.
$ 679.419.938

ARRIENDOS
$ 127.873.387

SEGUROS
$ 8.290.977

SERV.TEC.PROF.
$ 16.171.671

GAST. PROTOCOLO
$ 26.189.957

TOTAL GASTO EN BS Y SS DE CONSUMO

$ 1.335.709.710

GASTOS MUNICIPALES AÑO 2023

PRESTACIONES EN SEGURIDAD SOCIAL

INDEMNIZACIONES POR RETIRO VOLUNTARIO

$ 26.189.957

DIMENSION 2:
DESARROLLO ECONOMICO LOCAL Y GESTION MUNICIPAL

TRANSFERENCIAS CORRIENTES AL SECTOR PRIVADO

EMERGENCIAS
$ 55.984.231

ORGANIZACIONES COMUNITARIAS
$ 134.979.950

ASISTENCIA SOCIAL
$ 125.488.937

PREMIOS Y OTROS
$ 18.373.329

OTRAS TRANSF. BONOS R.S.D. Y OTROS
$ 29.939.108

$ 364.765.555

DIMENSION 2:
DESARROLLO ECONOMICO LOCAL Y GESTION MUNICIPAL

Asociación Chilena de Municipalidades

ASOC. CHILENA MUNICIPALIDADES

$ 3.958.020

ASOC. MUNICIPALIDADES PROVINCIA DE OSORNO

$ 10.500.000

APORTES FOCOMUN P.C.V. - MULTAS

$ 580.811.099

OT. MUNC. RMNP Y VERTEDERO CURACO

$ 30.407.764

APORTES A EDUCACION

$ 504.000.000

APORTES A SALUD

$ 71.500.000

TRANSFERENCIAS CORRIENTES A OTRAS ENTIDADES PUBLICAS

$ 1.201.176.883

DIMENSION 2:
DESARROLLO ECONOMICO LOCAL Y GESTION MUNICIPAL

SUBTITULO 26
DEVOLUCIONES
$ 8.059.453

SUBTITULO 29
ADQ. ACT.NO FINANCIEROS
$ 8.241.903

SUBTITULO 31
INICIATIVAS DE INVERSION
$ 906.726.006

SUBTITULO 33
PROG.PAV.PARTIC.
$ 49.858.000

SUBTITULO 34

DEUDA FLOTANTE

$ 20.139.518

(DEUDA GENERADA AL 31.12.2023 Y PAGADA DURANTE EL EJERCICIO PRESUPUESTARIO 2024)

RESUMEN GENERAL DEL ESTADO PRESUPUESTARIO Y FINANCIERO AL 31.12.2024

INGRESOS PERCIBIDOS	−	OBLIGACION DEVENGADA	=	SUPERAVIT PRESUPUESTARIO
$ 6.283.627.717	−	$ 5.716.753.037	=	$ 566.874.680

OBLIGACION PAGADA AL 31/12/2024

$ 5.681.450.199

DEUDA FLOTANTE A PAGAR DURANTE 2025

$ 35.302.838

DIMENSION 3
DESARROLLO COMUNITARIO

"Las organizaciones comunitarias nuestros grandes socios en la urgente tarea de construir juntos un futuro distinto y mejor para San Pablo".

DIMENSION 3
DESARROLLO COMUNITARIO

INVERSION EN SUBVENCIONES Y APORTES

73

ORGANIZACIONES

$ 134.979.950

DIMENSION 3
DESARROLLO COMUNITARIO

12 JUNTAS DE VECINOS
$ 28.029.472

4 CLUBES DEPORTIVOS
$ 9.800.000

9 COMUNIDADES INDIGENAS
$ 7.418.078

5 CLUBES ADULTO MAYOR
$ 3.878.500

15 TALLERES LABORALES
$ 9.900.000

OTRAS INSTITUCIONES
$ 75.953.900

DIMENSION 3
DESARROLLO COMUNITARIO

13 FIESTAS COSTUMBRISTAS

$ 37.700.000

GASTOS DEL VERANO

$ 235.628.451

TOTAL INVERSION EN CULTURA 2024

$ 273.328.451

DIMENSION 3
DESARROLLO COMUNITARIO

SUBVENCIONES Y APORTES A ORGANIZACIONES DEPORTIVAS

$ 9.800.000

+

PREMIOS - ARRIENDOS - MANTENIMIENTO - HONORARIOS

$ 18.373.329 $ 4.455.000 $ 24.650.000 $ 21.661.000

TOTAL INVERSION EN DEPORTES

$ 78.939.329

BIBLIOTECA MUNICIPAL

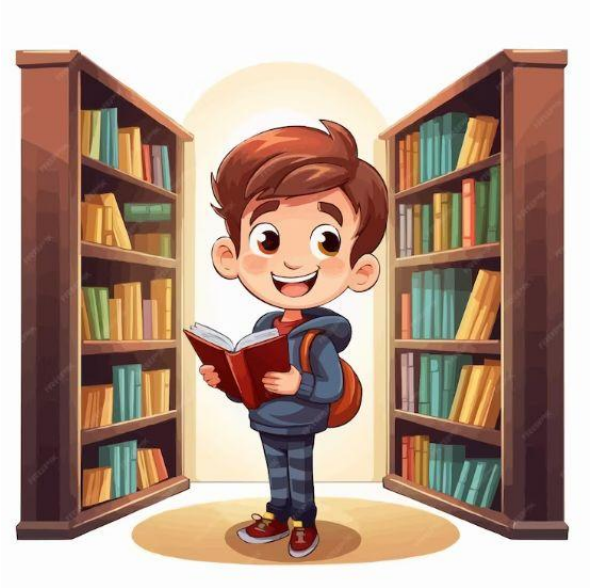

SESIONES
1.817

USUARIOS
3.748

DELIVERY LIBROS
14

ALFABETIZACION DIGITAL
9

CLUBES DE LECTURA
8

DIMENSION 4
INVERSIONES Y DESARROLLO TERRITORIAL

"El territorio es más que el lugar donde nacimos y vivimos es un espacio donde soñamos y trabajamos por un futuro mejor."

DIMENSION 4
INVERSIONES Y DESARROLLO TERRITORIAL

SERVICIO EXTERNALIZADO BARRIDO DE CALLES

$ 202.349.544

BONO TRABAJADORES R.S.D.

$ 18.967.716

DIMENSION 4
INVERSIONES Y DESARROLLO TERRITORIAL

CONVENIO VERTEDERO CURACO
(MONTO EFECTIVAMENTE PAGADO AL 31.12.2024)

$ 20.000.000

CONVENIO ASOC. PROVINCIAL DE MUNICIPALIDADES OSORNO
(MONTO EFECTIVAMENTE PAGADO AL 31.12.2024)

$ 10.500.000

DIMENSION 4
INVERSIONES Y DESARROLLO TERRITORIAL

SERVICIO MEDICO VETERINARIO COMUNITARIO

$ 7.947.660

TOTAL INVERSION ANUAL MEDIO AMBIENTE, ASEO Y ORNATO

$ 259.764.920

DIMENSION 4

INVERSIONES Y DESARROLLO TERRITORIAL

TOTAL INICIATIVAS DE INVERSION

8

MONTO INVERSION

$ 810.676.616

DIMENSION 4

INVERSIONES Y DESARROLLO TERRITORIAL

FINANCIAMIENTO

SUBDERE

7

INICIATIVAS

$ 621.676.616

REGIONAL

1

INICIATIVAS

$ 189.000.000

DIMENSION 4

INVERSIONES Y DESARROLLO TERRITORIAL

FINANCIAMIENTO SUBDERE

REPOSICION LUMINARIAS DE SODIO A LED DIVERSOS SECTORES	$ 42.274.125
MEJORAMIENTO PLAZA INFANTIL VILLA LOS HEROES	$ 141.041.520
MEJORAMIENTO INFRAESTRUCTURA SANITARIA SECTOR TRUMAO	$ 90.000.000
REPOSICION ACERAS SECTORES SAN PABLO URBANO-TRUMAO	$ 83.148.629

DIMENSION 4

INVERSIONES Y DESARROLLO TERRITORIAL

FINANCIAMIENTO SUBDERE

CONSTRUCCION CIERRE PERIMETRAL CANCHA FUTBOL SECTOR LA POZA	$ 50.071.294
CONSTRUCCION ABASTO DE AGUA POTABLE SECTOR PUQUINAHUE	$ 208.141.047
REPOSICION EQUIPOS LUMINARIAS ESC. DELICIO CARDENAS Y MUNICIPAL	$ 7.000.001

FINANCIAMIENTO REGIONAL

CONSERVACION GIMNASIO MUNICIPAL DE SAN PABLO	$ 189.000.000

RED CAMINERA COMUNAL

67.8 KILOMETROS

CAMINOS INTERVENIDOS

19 KMS. SECTOR LLANO

22 KMS. SECTOR COSTA

DIMENSION 4

INVERSIONES Y DESARROLLO TERRITORIAL

1.265 M3

MATERIAL ESTABILIZADO

$ 11.173.029

DIMENSION 4

INVERSIONES Y DESARROLLO TERRITORIAL

ENTREGA AYUDAS SOCIALES

MATERIAL ESTABILIZADO

110 M3.

30

FAMILIAS

DIMENSION 4

INVERSIONES Y DESARROLLO TERRITORIAL

PERMISOS VARIOS DIRECCION DE OBRAS

$ 21.478.233

DERECHOS CEMENTERIO

$ 18.543.405

TOTAL RECURSOS D.O.M.

$ 40.021.638